



In Kooperation mit der Stadtbibliothek Hanau
laden wir ein zur

Baufachtagung 2016 „Neue Wege in die Bibliothek“



Foto Julia Schambeck ©

21. November 2016, 13.00 – 18.30 Uhr

22. November 2016, 09.00 – 14.15 Uhr

Veranstaltungsort:

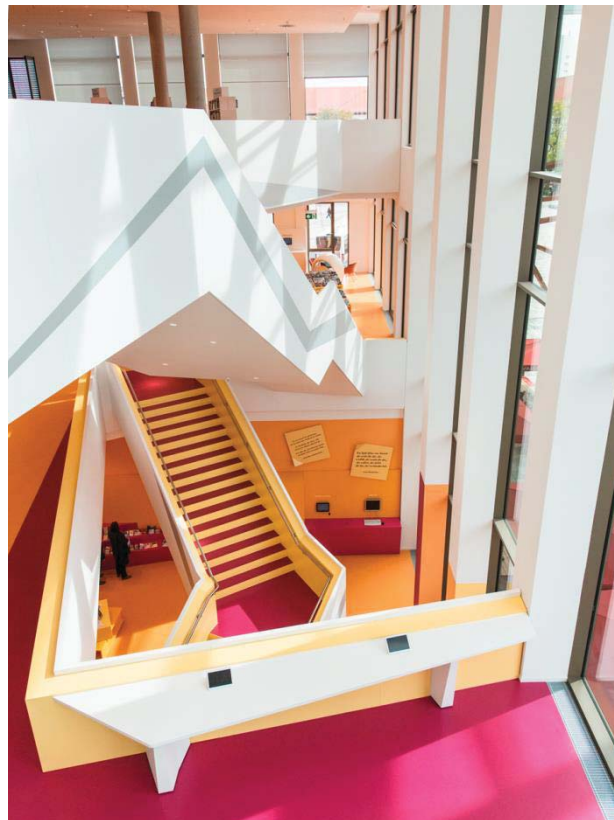
**Stadtbibliothek Hanau
Am Freiheitsplatz 18
63450 Hanau
Tel.: 06181 982520**

Programm 21. November 2016

- ab 12.00 Uhr Begrüßungskaffee
- 13.00 Uhr **Begrüßung**
Claus Kaminsky, Oberbürgermeister der Stadt Hanau
Petra Büning, Fachkonferenz der Bibliotheksfachstellen Deutschland
- 13.20 Uhr **Die neue Stadtbibliothek Hanau**
Bibliothekarisches Konzept
Beate Schwarz-Simon, Stadtbibliothek Hanau
Architektonisches Konzept
Dr. Stefan Schrammel und Gabriele Ackermann,
Schrammel Architekten Stadtplaner PartGmbB
- 15.00 Uhr Kaffeepause
- 15.30 Uhr **Führung durch die Stadtbibliothek Hanau**
Beate Schwarz-Simon, Stadtbibliothek Hanau
Dr. Stefan Schrammel und Gabriele Ackermann
Schrammel Architekten Stadtplaner PartGmbB
- 17.00 Uhr Kaffeepause
- 17.15 Uhr **Stadtbücherei Kamp-Lintfort – mehr Service durch Open Library**
Katharina Gebauer, Stadtbücherei Kamp-Lintfort
Frau Kloye, UKW Innenarchitekten Krefeld
- 18.15 Uhr **Tagesresümee**
- 18.30 Uhr Ende des 1. Veranstaltungstages
- 19.30 Uhr Gemeinsames Abendessen (gesonderte Anmeldung erforderlich, Kosten sind nicht im Tagungsbeitrag enthalten)

Programm 22. November 2016

- 08.30 Uhr Begrüßungskaffee, Gepäckannahme
- 09.00 Uhr: **Begrüßung:**
Petra Büning, Fachkonferenz der Bibliotheksfachstellen Deutschland
- 09.15 Uhr **Ideen für die Kinderbibliothek – Anregungen am Beispiel des Oetinger Kinderladens in Lübeck**
Alexandra Fürtauer, Verlagsgruppe Oetinger, Leitung Vertrieb
Multimarkt/ Spielwaren

10.15 Uhr	Kaffeepause
10.45 Uhr	Barrierefreiheit hat viele Gesichter <i>Ing. arch. Šárka Voříšková, universalRAUM® GmbH, Leiterin Fachbereich Barrierefreiheit</i>
12.15 Uhr	Barrierefreiheit in der Praxis – Erfahrungsbericht der Stadtbibliothek Oberhausen <i>Hans-Dietrich Kluge-Jindra, Stadtbibliothek Oberhausen</i>
12.45 Uhr	Mittagsimbiss
13.15 Uhr	Come in and find out: Leitsysteme in Bibliotheken <i>Erika Seitz, Stadtbibliothek München</i>
14.00 Uhr	Resümee der Tagung
14.15 Uhr	Ende der Tagung

Anmeldung bis spätestens 04.11.2016 an:

Fachstelle für Öffentliche Bibliotheken NRW
 Bezirksregierung Düsseldorf
 Am Bonnhof 35
 40474 Düsseldorf
 Per Mail dez48.bibl@brd.nrw.de
 Per Fax an **+49 (0)211 - 875 - 65103 - 1555**

Teilnahmebeitrag für das Bauseminar: 50,- Euro
 (incl. Getränke und Mittagsimbiss)

Überweisung des Teilnahmebeitrags bis spätestens 04.11.2016:

IBAN: DE28 2145 0000 0000 0032 47, Kontoinhaber: Büchereizentrale Schleswig-Holstein,
 Sparkasse Mittelholstein (BIC: NOLADE21RDB), Verwendungszweck: „D 710 Bauseminar
 2016“

Hotelinformationen:

Die Stadtbibliothek Hanau hat Zimmer in folgenden Hotels reserviert. Bitte geben Sie bei der Buchung das Stichwort „Baufachtagung im Kulturforum“ an:

Hotel Cafè Menges, Hirschstraße 16, 63450 Hanau , Tel. 06181 920 500
Einzelzimmerpreis mit Frühstück 60,- €, Kontingent abrufbar bis zum 06.11.2016

Hotel zum Riesen Junior, Krämerstraße 20, 63450 Hanau, Tel. 06181 250 250
Einzelzimmerpreis mit Frühstück 67,- € bis 112,- €

Hotel Residence, Krämerstraße 30-40, 63450 Hanau, Tel. 06181 42 87 80
Einzelzimmerpreis mit Frühstück 67,- €, Kontingent abrufbar bis zum 01.10..2016

Anfahrt zum Kultur FORUM HANAU

Anfahrt mit öffentlichen Verkehrsmitteln

Das KulturForum liegt mitten im Zentrum von Hanau direkt am Zentralen Omnibusbahnhof (ZOB), sodass das FORUM Hanau mit jeder Buslinie, die am Freiheitsplatz hält, erreicht werden kann.

Folgende Buslinien halten am Freiheitsplatz:

1, 2, 3, 4, 5, 6, 7, 9, 10, 12, 560, 562, 563, 564, 565, 566, MKK22, MKK23, MKK31, MKK33, MKK52, MKK53, MKK54

Der Hauptbahnhof Hanau ist unter anderem mit dem ICE, der S 9 sowie den Bahnlinien RB 50 und RE 55 erreichbar.

Vom Bahnhofsvorplatz fahren die Buslinien 1 und 2 zum Freiheitsplatz. Linie 1 braucht 15 Minuten, Linie 2 sieben Minuten.

RE 55 fährt die nordmainische Route und hält in Hanau West, von dort sind es 10 Minuten Fußweg zum Freiheitsplatz und zum Kulturforum. Oder zwei Stationen mit den Buslinien 5 oder 10 bis zum Freiheitsplatz.

Anfahrt mit dem PKW

Bitte der Ausschilderung „Hanau Innenstadt“ und danach „Forum Hanau“ folgen.

Unter dem Forum Hanau stehen 500 Parkplätze in der Tiefgarage zur Verfügung. Von der Einfahrt bitte ans Ende der Tiefgarage fahren, die Fahrstühle direkt ins Kulturforum befinden sich dort in dem orange gestrichenen Würfel.

Bitte geben Sie zur elektronischen Wegführung die Adresse „Am Freiheitsplatz, 63450 Hanau“ in das Navigationsgerät ein.